



ERP

TPV

Solmicro ERP Gestión de TPV, el software para tu comercio.
Gestiona las ventas de tus productos y servicios.

Introducción

- El TPV de Solmicro ERP permite gestionar las operaciones de un establecimiento comercial mediante un sistema informático.
- Está pensado tanto para pequeños negocios con una sola caja como para grandes negocios donde se integran varias tiendas, cajas y almacenes.
- Su entorno es altamente intuitivo y accesible para los vendedores. Permite un alto nivel de personalización y está preparado para trabajar tanto en monitores táctiles como LCD y TFT.
- Está integrado con el módulo de contabilidad lo cual permite trasladar automáticamente todos los asientos de las ventas y cobros del día a nuestra contabilidad.



¿Qué es el software de gestión de TPV?

El software de gestión TPV es un programa informático multisectorial, desarrollado para gestionar las ventas realizadas por caja y dar soporte a todas las situaciones que se dan en la venta directa tanto en la acción cara al público como en la gestión interna.

1. Gestión de tiendas
2. Gestión de personal
3. Gestión de referencias o artículos
4. Gestión de clientes
5. Gestión de ventas
6. Gestión de cajas
7. Enlazado con ERP-CRM

Visión global

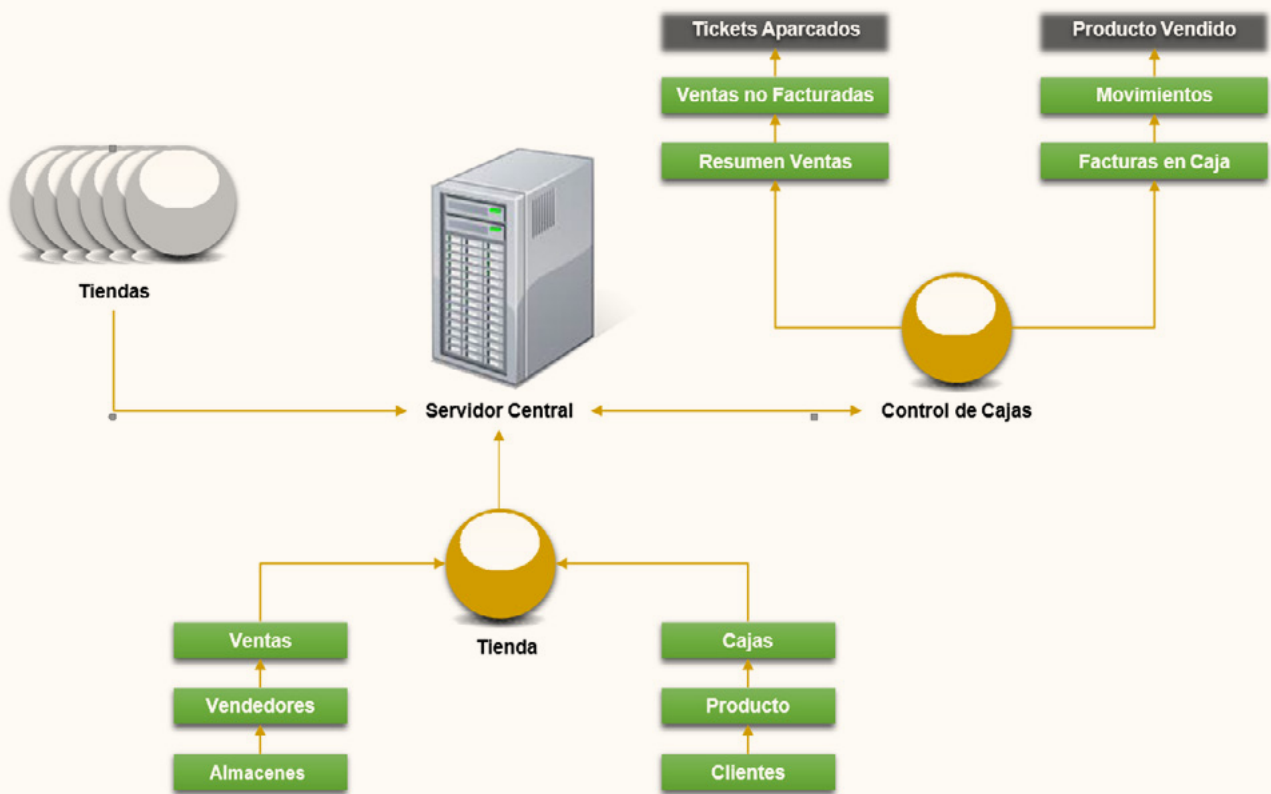

Configuración

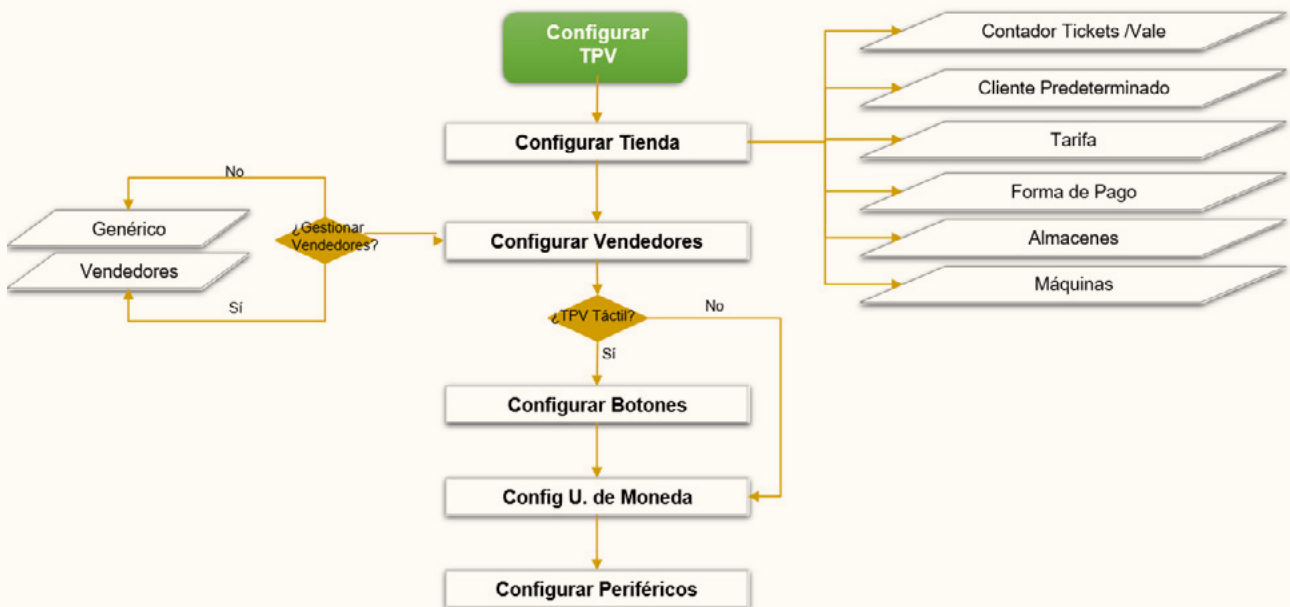

Gestión de ventas, stock y desconectado

GESTIÓN DE VENTAS

- La Gestión de Ventas es la pantalla principal del TPV.
- En ella se llevan a cabo todos los procesos de las Cajas.

GESTIÓN DE STOCK

Solmicro ERP no se ciñe sólo a la gestión de los puntos de venta, nos permite gestionar y categorizar el producto así como el Stock y transferencias entre tiendas.

GESTIÓN DE DESCONECTADO

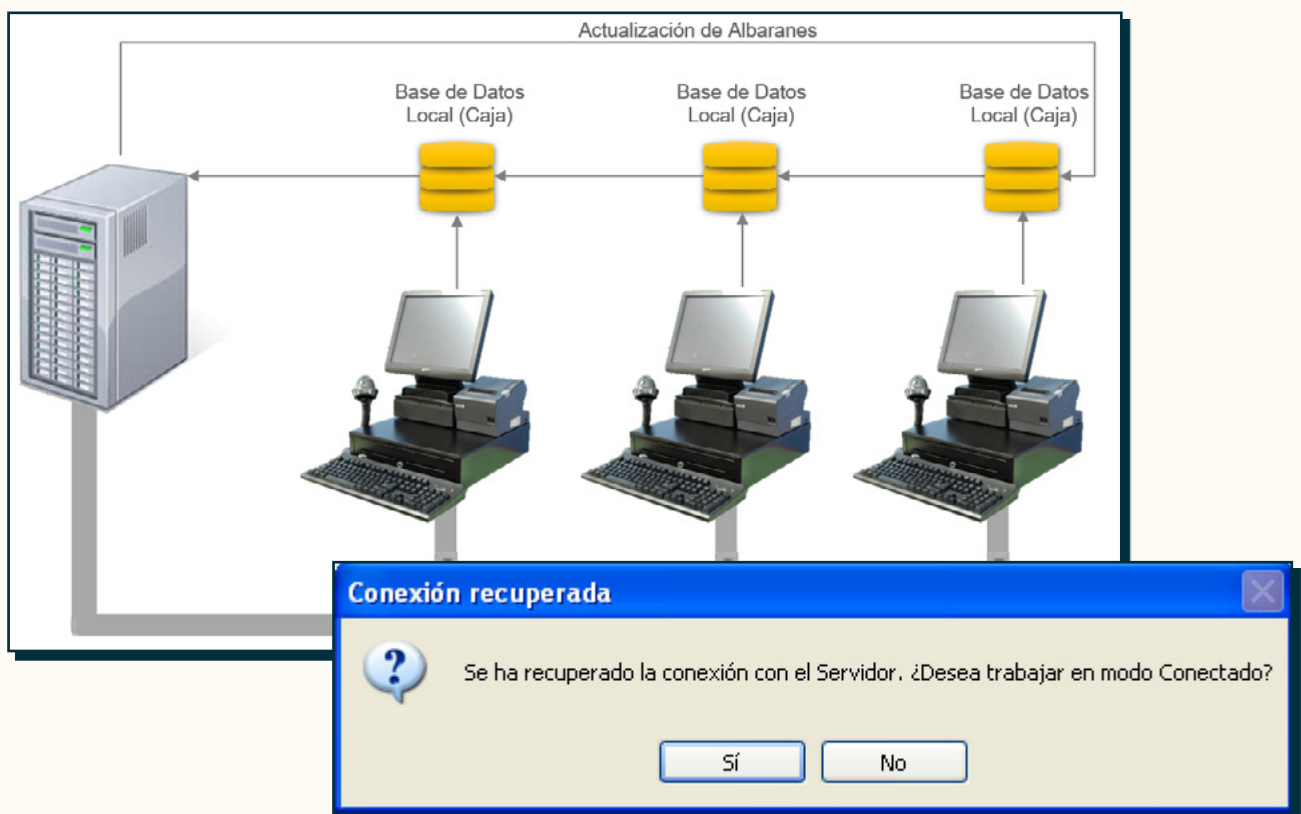

Control de cajas

Solmicro ERP cuenta con un programa que nos permitirá llevar el control de todos los procesos realizados en caja, El Resumen del Día.

Gestión de la tienda

- ▶ Gestionar múltiples tiendas y más de una caja por tienda
- ▶ Entorno multitalmacén
- ▶ Series de facturación y tickets por tienda
- ▶ Posibilidad de trabajar en modo desconectado y posterior sincronización de la información.

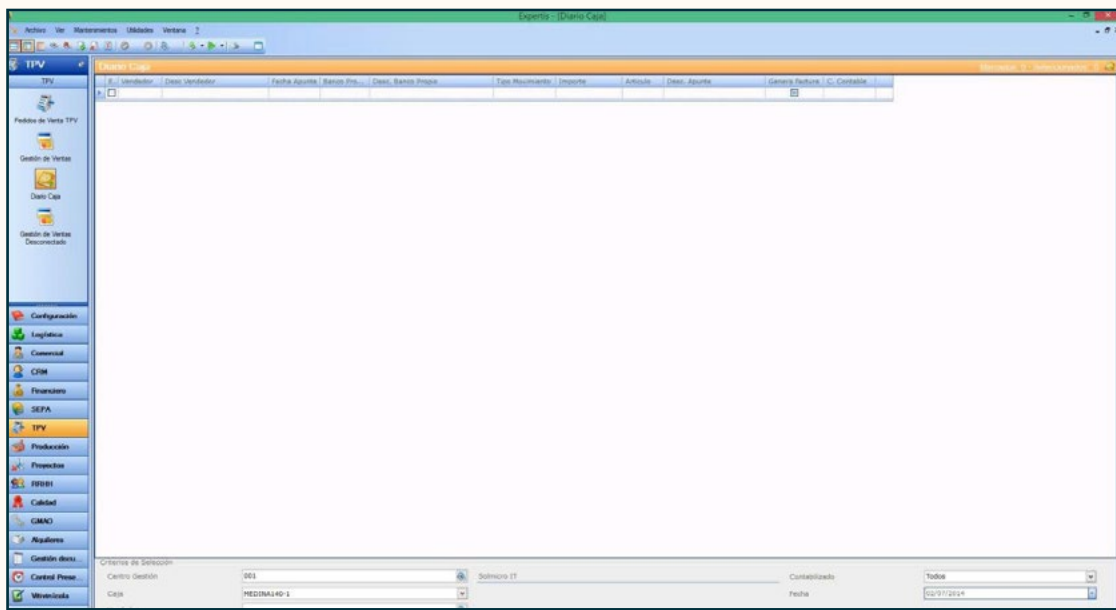

▶ Descripción de la imagen

¿Qué aporta?

- ▶ Controlar y gestionar la venta de distintas tiendas, multialmacenes, series de facturación y tiquets por tienda.
- ▶ Con esta herramienta podemos trabajar en modo desconectado y sincronizar después la información.

**Un único comercio con único terminal/
vendedor**

**Un Comercio con varias cajas,
vendedores, turnos.**

**Una cadena de comercios con varias
cajas y vendedores cada una y varios
almacenes.**

Gestión del personal

- ▶ Operarios por tienda: Responsables de tienda y cajeros o dependientes.
- ▶ Control de acceso a pantallas y datos por operario: Roles de acceso.

The image shows a screenshot of a web application interface for managing TPV (Point of Sale) staff. The main window is titled 'Mantenimiento de Vendedores de TPV'. It contains a form with the following fields:

- Operario: [input type="text"]
- Nombre: [input type="text"]
- Apellidos: [input type="text"]
- Fecha Alta: [input type="text"]
- Datos de Contacto:
 - Dirección: [input type="text"]
 - C.P.: [input type="text"]
 - Población: [input type="text"]
 - País: [input type="text"] (value: ESPAÑA)
 - Provincia: [input type="text"]
 - Teléfono: [input type="text"]
 - Fax: [input type="text"]
 - Email: [input type="text"]
- Usuario: [input type="text"]
- Departamento: [input type="text"]
- Contador Tickets: [input type="text"]
- Contador Facturas: [input type="text"]
- Observaciones: [input type="text"]

On the left side, there is a sidebar menu with the following items:

- TPV
- Publico de Venta TPV
- Gestión de Ventas
- Datos Caja
- Gestión de Ventas Desconectado
- Configuración
- Logística
- Comercial
- CRM
- Financiero
- SEPA
- TPV
- Producción
- Proyectos
- RRHH
- Calidad
- GMO
- Regulaciones
- Gestión de datos
- Control de acceso

▶ Descripción de la imagen

Gestión de referencias o artículos

- ▶ Tipos, familias y subfamilias
- ▶ Identificación con código de barras
- ▶ Tallas y colores
- ▶ Disponibilidad en almacén tienda y otros almacenes: consulta actualizada.
- ▶ Tarifas de ventas generales y específicas. Utilidades de cambios masivos en tarifas.
- ▶ Descuentos comerciales
- ▶ Puntos por compra y referencia (para tarjeta de fidelización de clientes.).

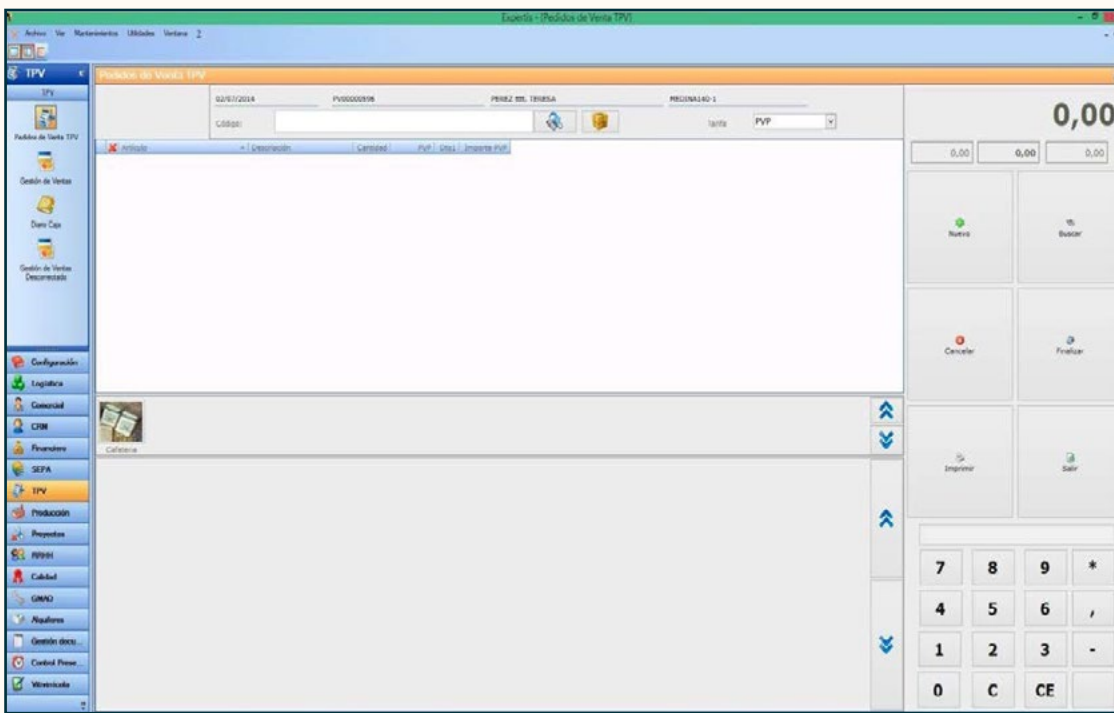

▶ Descripción de la imagen

Gestión de clientes y venta

GESTIÓN CLIENTES

- ▶ Gestión de clientes genéricos o fidelizados.
- ▶ Condiciones por cliente.
- ▶ Tarifas por cliente.
- ▶ Descuentos comerciales por cliente.
- ▶ Tarjetas de fidelización.

GESTIÓN DE VENTA

- ▶ Consultar el stock.
- ▶ Solicitud de transferencia de mercancías a otras tiendas o almacenes.
- ▶ Aparcar un ticket, Tickets pendientes de cobro.
- ▶ Gestión de devoluciones.
- ▶ Generación de vales.
- ▶ Múltiples formas de pago.
- ▶ Generación de facturas.
- ▶ Tarjetas de fidelización: Asignación de puntos por compra.

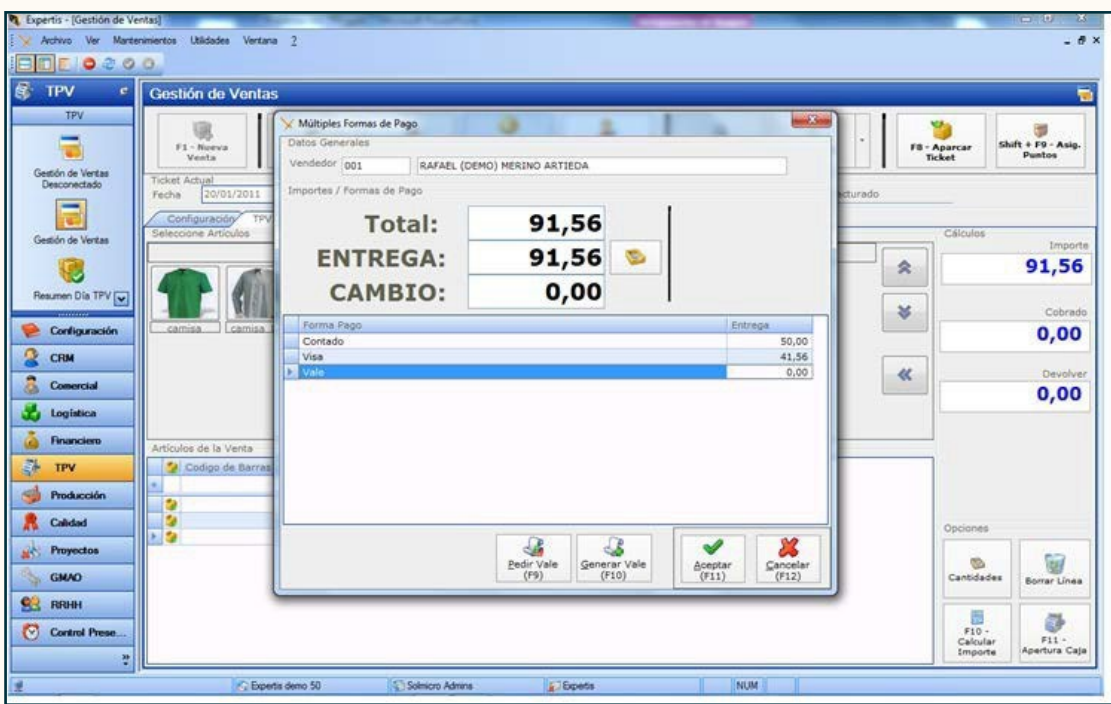

▶ Descripción de la imagen

Gestión de cajas

- ▶ Apertura de caja.
- ▶ Movimientos de caja.
- ▶ Compras/gastos.
- ▶ Arqueo de caja.
- ▶ Resumen de operaciones (diario).
- ▶ Albaranes/Tickets de venta.
- ▶ Control de facturas de venta generadas.
- ▶ Saldos de caja, venta efectiva.
- ▶ Resumen y Cierres de caja.
- ▶ Deshacer el cierre.
- ▶ Histórico de cierres de caja.
- ▶ Análisis de operaciones.
- ▶ Resumen de ventas (diario, facturas, tickets/albaranes)

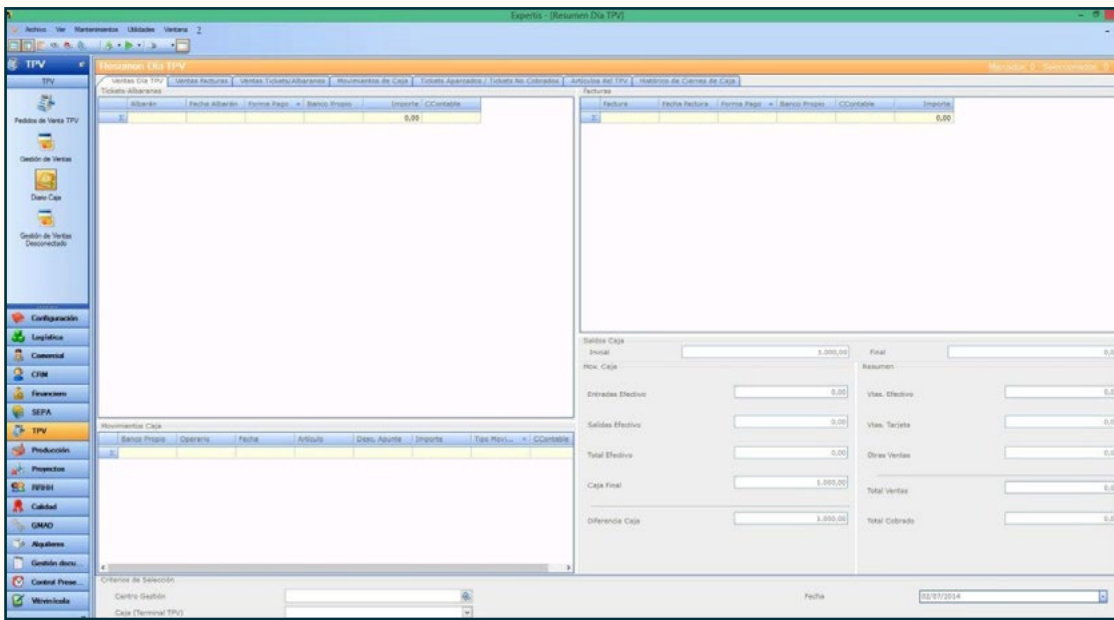

▶ Descripción de la imagen

Enlace con Solmicro ERP-CRM

- ▶ Financiero.
- ▶ Stocks.
- ▶ CRM.
- ▶ Logística.
- ▶ Apertura de caja.

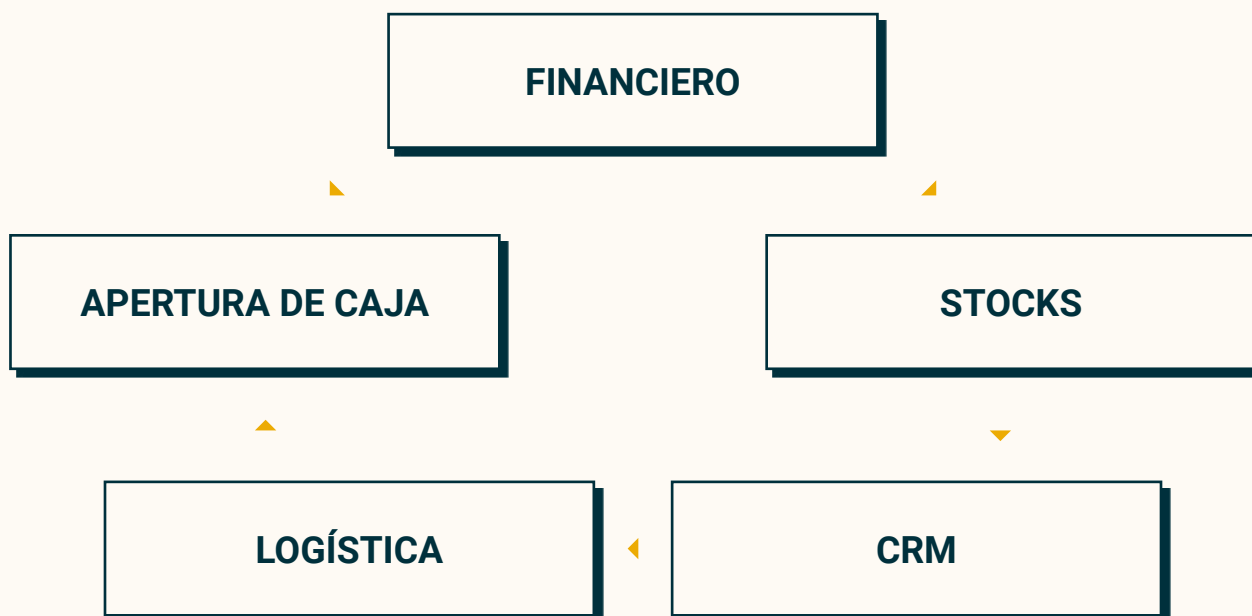



CERTITEC®

mail@certitec.eu

Atención al cliente 24 h: 902 104 802

certitec.eu

